fissmachines.com
friedrich // industrial // solutions // services

Hauptstraße 8
73650 WINTERBACH
GERMANY

Phone +49 (0)7181 60696-0
Fax: +49 (0)7181 60696-00
E-Mail info@fissmachines. com

Amtsgericht Stuttgart HRA
730953
USt-ID-No.:DE27 5268 755

REMU DCM 1800 macchina di pressofusione a camera fredda

KK1578, usata

Produttore :
Remu

Codice prodotto:
KK1578

Description

Macchina per la pressofusione	
Produttore	Remu
Modello	DCM 1800
Forza di bloccaggio	17640 kN
Sistema di controllo	Siemens S 7
Anno di fabbricazione	1996
Commenti	anno 2012 nuovo Pompe e motori idraulici (Italpresse)

Created on 30.04.2025
Con riserva di modifiche nella descrizione tecnica e nella vendita precedente.

fissmachines.com
friedrich // industrial // solutions // services

Hauptstraße 8
73650 WINTERBACH
GERMANY

Phone +49 (0)7181 60696-0
Fax: +49 (0)7181 60696-00
E-Mail info@fissmachines. com

Amtsgericht Stuttgart HRA
730953
USt-ID-No.:DE27 5268 755

Accessori

Forno	disponibile
Produttore	Fergal
Modello	
Anno	1996
Capacità	2000 kg
Riscaldamento	elettrico
Commenti	

Caricatore di metallo	disponibile
Produttore	
Modello	
Anno	1996

Macchina a spruzzo	non disponibile
Fabbricante	
Modello	
Anno	

Robot da fonderia	disponibile
Produttore	ABB
Modello	
Sistema di controllo	
Anno	

Pressa da taglio	non disponibile

Created on 30.04.2025
Con riserva di modifiche nella descrizione tecnica e nella vendita precedente.

fissmachines.com
friedrich // industrial // solutions // services

Hauptstraße 8
73650 WINTERBACH
GERMANY

Phone +49 (0)7181 60696-0
Fax: +49 (0)7181 60696-00
E-Mail info@fissmachines. com

Amtsgericht Stuttgart HRA
730953
USt-ID-No.:DE27 5268 755

Produttore	
Modello	
Anno	
Accessori	

Unità di controllo della temperatura	disponibile
Produttore	Industriale Frigo
Modello	
Anno	

Tempi di consegna	immediatamente
Prezzo	su richiesta

Created on 30.04.2025
Con riserva di modifiche nella descrizione tecnica e nella vendita precedente.

fissmachines.com
friedrich // industrial // solutions // services

Hauptstraße 8
73650 WINTERBACH
GERMANY

Phone +49 (0)7181 60696-0
Fax: +49 (0)7181 60696-00
E-Mail info@fissmachines. com
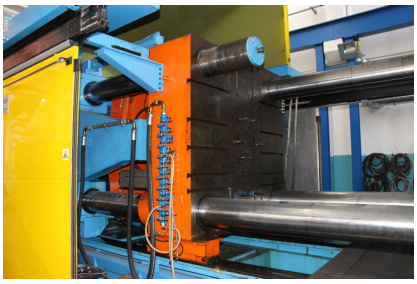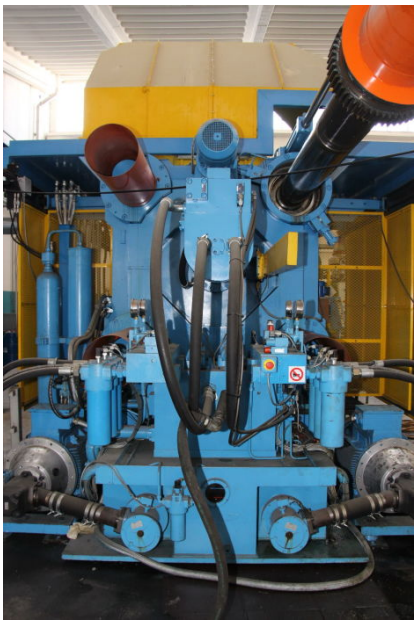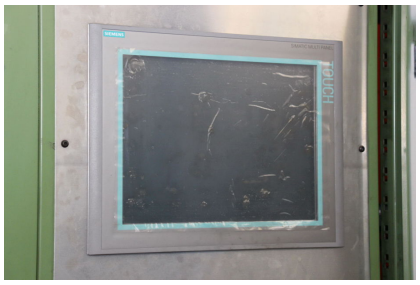
Amtsgericht Stuttgart HRA
730953
USt-ID-No.:DE27 5268 755