fissmachines.com
friedrich // industrial // solutions // services

Hauptstraße 8
73650 WINTERBACH
GERMANY

Phone +49 (0)7181 60696-0
Fax: +49 (0)7181 60696-00
E-Mail info@fissmachines. com

Amtsgericht Stuttgart HRA
730953
USt-ID-No.:DE27 5268 755

# Triulzi CASTMATIC 1000 macchina di pressofusione a camera fredda KK1459, usata

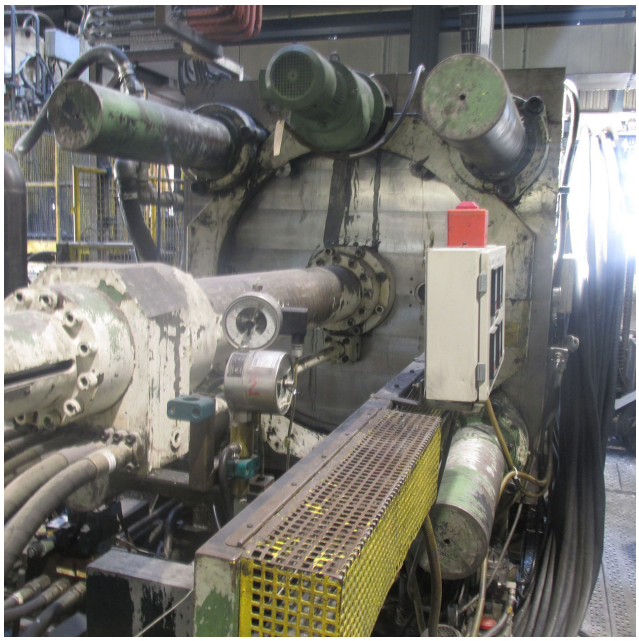

**Produttore :**
Triulzi

**Codice prodotto:**
KK1459

## Description

| Macchina per la pressofusione | |
|---|---|
| Produttore | Triulz |
| Modello | CASTMATIC 1000 |
| Forza di bloccaggio | 10000 kN |

Created on 24.04.2025
Con riserva di modifiche nella descrizione tecnica e nella vendita precedente.

fissmachines.com
friedrich // industrial // solutions // services

Hauptstraße 8
73650 WINTERBACH
GERMANY

Phone +49 (0)7181 60696-0
Fax: +49 (0)7181 60696-00
E-Mail info@fissmachines. com

Amtsgericht Stuttgart HRA
730953
USt-ID-No.:DE27 5268 755

| Macchina per la pressofusione | |
|---|---|
| Anno di fabbricazione | 1986 |
| Commenti | |

## Accessori

| Forno | disponibile |
|---|---|
| Produttore | StrikoWestofen |
| Modello | |
| Capacità | 800 kg |
| Anno | 1990 |
| Riscaldamento | elettrico |
| Commenti | |

| Robot da fonderia | non disponibile |
|---|---|
| Produttore | |
| Modello | |
| Anno | |

| Macchina a spruzzo | disponibile |
|---|---|
| Produttore | Acheson |
| Modello | FCT 2B |
| Anno | 2008 |

| Unità estrattore | disponibile |
|---|---|
| Fabbricante | Bühler |
| Modello | Pickmat 2 |

fissmachines.com
friedrich // industrial // solutions // services

Hauptstraße 8
73650 WINTERBACH
GERMANY

Phone +49 (0)7181 60696-0
Fax: +49 (0)7181 60696-00
E-Mail info@fissmachines. com

Amtsgericht Stuttgart HRA
730953
USt-ID-No.:DE27 5268 755

| Unità estrattore | disponibile |
|---|---|
| Sistema di controllo | |
| Anno | 1990 |

| Caricatore di metallo | disponibile |
|---|---|
| Fabbricante | Pomac |
| Modello | LADLE 305 |
| Anno | 1998 |
| Accessori | |

| Pressa per rifilare | disponibile |
|---|---|
| Produttore | Kindsmüller |
| Modello | 50 t |
| Anno | 1990 |

| | |
|---|---|
| Tempi di consegna | immediatamente |
| Prezzo | su richiesta |

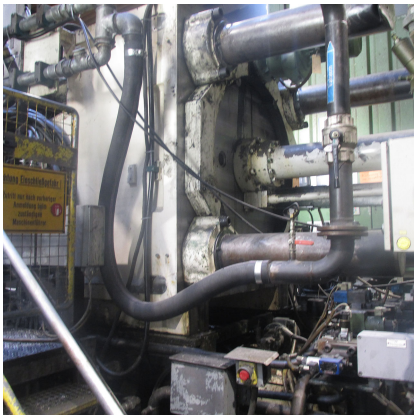

Created on 24.04.2025
Con riserva di modifiche nella descrizione tecnica e nella vendita precedente.